

- Línea de costa
- Límite geoestadístico Estatal
- Límite geoestadístico Municipal
- Región ecológica
- Unidad de gestión
- Nombre de municipio
- Sierra Norte
- Clave de regiones ecologicas
- Clave de unidad de gestión

Cobertura Predominate	
Forestal	
Clave del Modelo Ecológico	
E-05-F-Ca	

Política
----------

Clave	Primaria	Secundaria
CA	Conservación	Aprovechamiento

Estrategias
-------------

Am01, Am02, Am04, Am05, Am06, Am07, Am08, Am09, Am10, Am11, Am12, Am13, Am14, Mtf01, Sc01, Sc02, Sc03, Sc04, Sc06, Sc07, Ec01, Ec02, Ec03, Ec04, Ec06, Ec07, Ec08, Ec11

Lineamientos:
---------------

LCN01 - Garantizar la conservación de la biodiversidad y las funciones ecológicas de los ecosistemas a mediano y largo plazo, a través de un adecuado manejo ambiental que incluya el monitoreo de especies enlistadas en la NOM 059. Conservar el 72.2% de bosque, y mantener la densidad del 24.2% de vegetación secundaria de bosque.

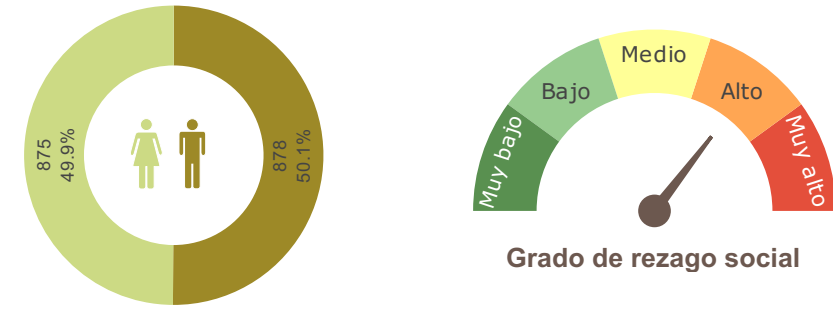

**1,959** Habitantes  
Habitantes X ha

**37,967 ha** Superficie

### Fragilidad Ambiental

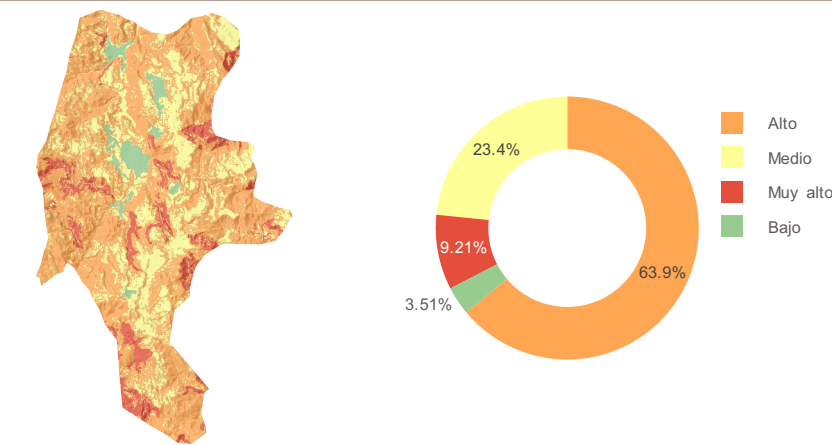

### Suelos Dominates

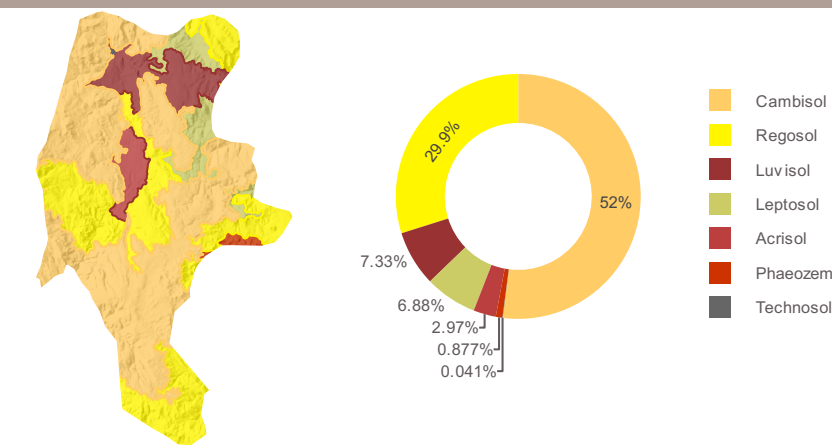

Fuente: Elaboración propia con información de:  
Marco Geoestadístico Estatal, INEGI (2021)  
Censo de Población y Vivienda, INEGI (2020)  
Conjunto de Datos Vectorial Edafológico.  
Escala 1:250 000 Serie II, serie II INEGI(2007)  
Conjunto de datos vectoriales de uso del suelo y vegetación. Escala 1:250 000. Serie VII INEGI(2018)  
Estimación del Grado de Rezago Social a nivel Localidad, CONEVAL (2021)  
Conjunto de datos vectoriales de uso del suelo y vegetación. Serie VII., INEGI (2021).  
\*Disponibilidad de Agua Subterránea, Comisión Nacional del Agua, Dirección Local en Nayarit, actualización a 2023.  
Programa de Ordenamiento Ecológico de Nayarit, CENITT (2023)

Región Territorial:	Sierra
Región Hidrológica:	Presidio - San Pedro
Cuenca:	R. San Pedro
Región Ecológica	Sierra Norte
Municipio:	Huajicori, 93 % Acaponeta, 7 %

Pendiente:		Elevación	
Máxima	Media	Máxima	Media
63.33	15.03	2160	1678

\*Disponibilidad de agua subterránea:

Clima	Geoforma
Semicálido Subhúmedo Con Lluvia De Verano	Meseta

### Conbertura de suelo

