

Política	Clave	Primaria	Secundaria
	CA	Conservación	Aprovechamiento

Estrategias	Clave del Modelo Ecológico
	E-06-M-FMi-CA

Lineamientos:	LCN01 - Garantizar la conservación de la biodiversidad y las funciones ecológicas de los ecosistemas a mediano y largo plazo, a través de un adecuado manejo ambiental que incluya el monitoreo de especies enlistadas en la NOM 059. Conservar el 46% de selva, y mantener la densidad del 8.7% de vegeteación secundaria de selva.
	LAPS04 - Se establece el aprovechamiento sustentable de la ganaderia estabulada y semiestabulada, para lo cual se mantiene en un 25.5% la superficie de pastizal.
	LRN01 - Consolidar el aprovechamiento sustentable de las actividades extractivas de minerales metálicos y no metálicos, implementando un manejo ambiental adecuado que incluya la restauración de la cobertura vegetal en las zonas de extracción una vez concluido el periodo de concesión. Además, se debe garantizar la rehabilitación de los servicios ambientales para asegurar la conservación a largo plazo de los ecosistemas afectados por estas actividades extractivas. Es importante promover prácticas sostenibles y responsables en el uso de los recursos naturales, minimizando el impacto ambiental negativo y asegurando la preservación de la biodiversidad y las funciones ecológicas.

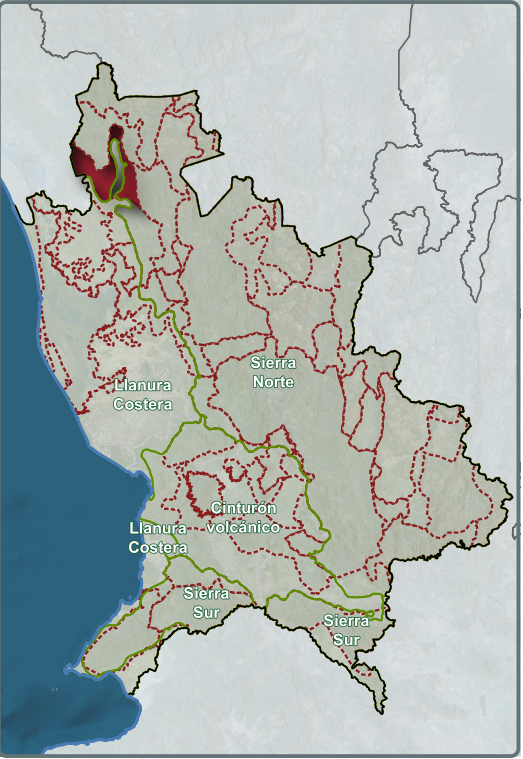

Cobertura Predominate
Forestal/Mineria

Clave del Modelo Ecológico
E-06-M-FMi-CA

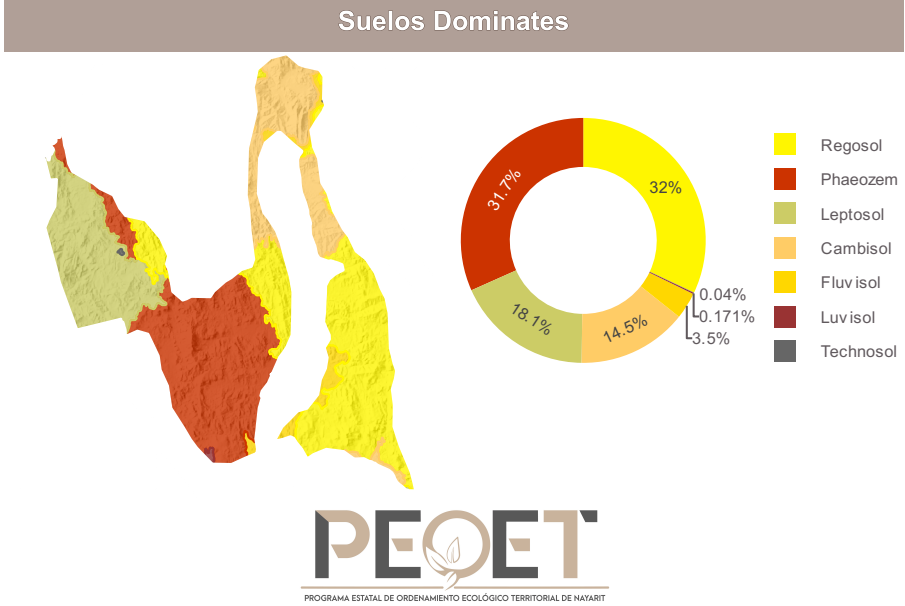
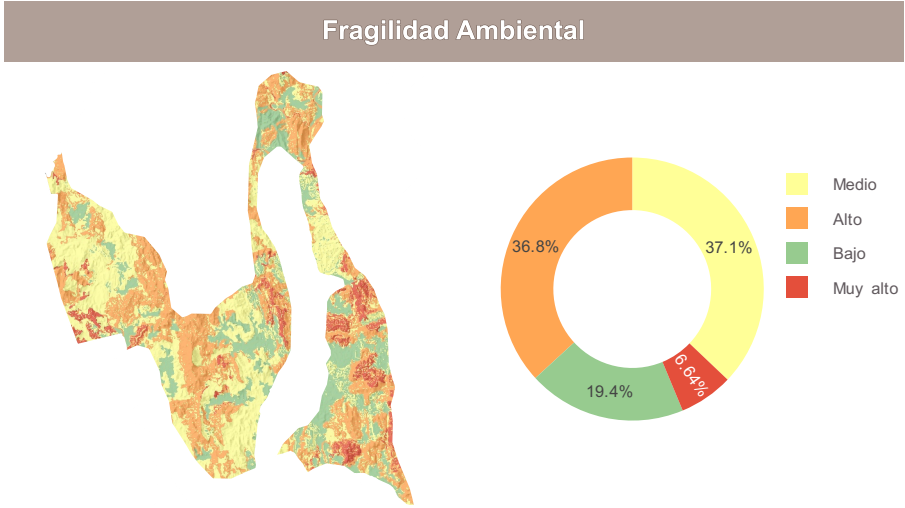
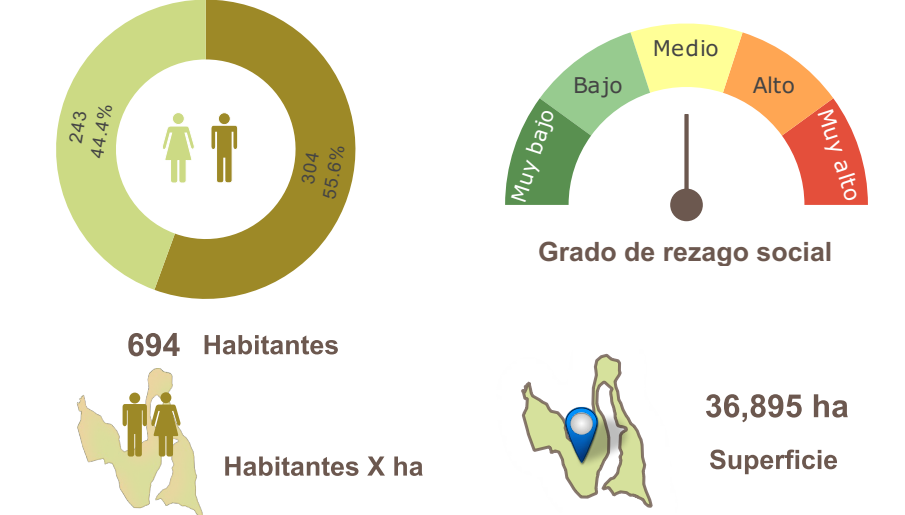

PEOET

PROGRAMA ESTATAL DE ORDENAMIENTO ECOLÓGICO TERRITORIAL DE NAYARIT

Fuente: Elaboración propia con información de:
Marco Geoestadístico Estatal, INEGI (2021)
Censo de Población y Vivienda, INEGI (2020)
Conjunto de Datos Vectorial Edafológico.
Escala 1:250 000 Serie II, serie II INEGI(2007)
Conjunto de datos vectoriales de uso del suelo y vegetación. Escala 1:250 000. Serie VII NEGI(2018)
Estimación del Grado de Rezago Social a nivel Localidad, CONEVAL (2021)
Conjunto de datos vectoriales de uso del suelo y vegetación. Serie VII., INEGI (2021).
*Disponibilidad de Agua Subterranea, Comisión Nacional del Agua, Dirección Local en Nayarit, actualización a 2023.
Programa de Ordenamiento Ecológico de Nayarit, CENITT (2023)

Región Territorial:	Sierra		
Región Hidrológica:	Presidio - San Pedro		
Cuenca:	R. Acaponeta		
Región Ecológica	Sierra Norte		
Municipio:	Huajicori, 85 % Acaponeta, 15 %		
Pendiente:		Elevación	
Máxima	Media	Máxima	Media
76.38	13.73	538	143
*Disponibilidad de agua subterránea:			
Clima		Geoforma	
Cálido Subhúmedo Con Lluvia De Verano		Lomerío De Piedemonte	

Conbertura de suelo

