

| Política | Clave | Primaria     | Secundaria      |
|----------|-------|--------------|-----------------|
|          | CA    | Conservación | Aprovechamiento |

| Estrategias | Am01, Am02, Am04, Am05, Am06, Am07, Am08, Am09, Am10, Am11, Am12, Am13, Am14, Mtf01, Sc01, Sc02, Sc03, Sc04, Sc06, Sc07, Ec01, Ec02, Ec03, Ec04, Ec06, Ec07, Ec08, Ec11 |
|-------------|---|
|-------------|---|

**Líneamientos:**

LCN01 - Garantizar la conservación de la biodiversidad y las funciones ecológicas de los ecosistemas a mediano y largo plazo, a través de un adecuado manejo ambiental que incluya el monitoreo de especies enlistadas en la NOM 059. Conservar el 47.7% de bosque, y mantener la densidad del 31% de vegetación secundaria de bosque y 13.8% de selva y 3.4% de vegetación secundaria de selva.

| Cobertura Predominate      | Forestal  |
|----------------------------|-----------|
| Clave del Modelo Ecológico | E-11-F-Ca |

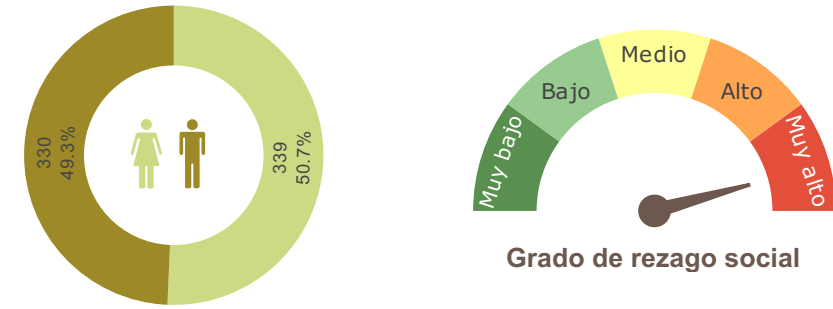

### Fragilidad Ambiental

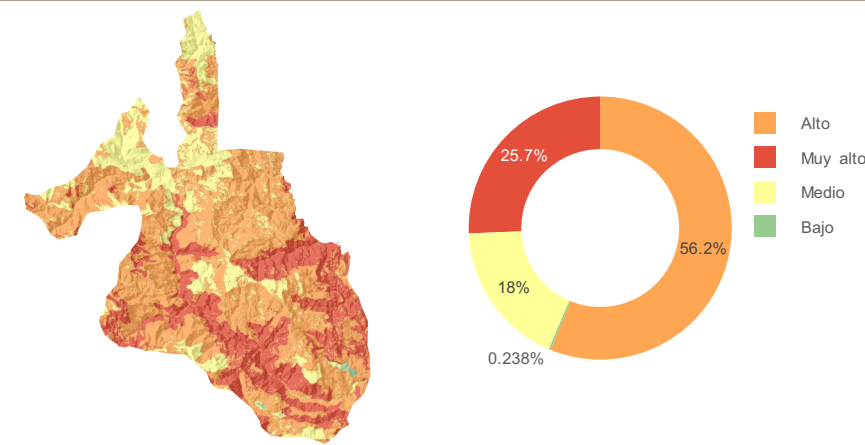

### Suelos Dominates

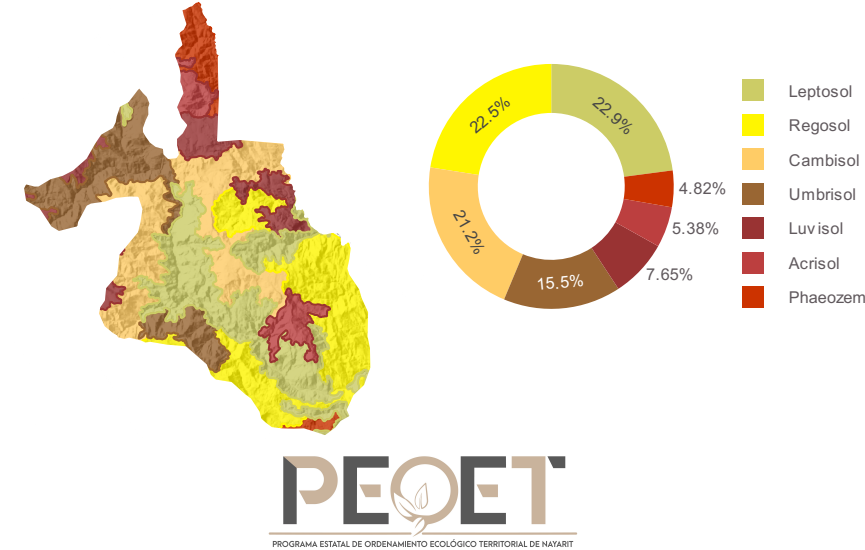

Fuente: Elaboración propia con información de:  
Marco Geoestadístico Estatal, INEGI (2021)  
Censo de Población y Vivienda, INEGI (2020)  
Conjunto de Datos Vectorial Edafológico.  
Escala 1:250 000 Serie II, serie II INEGI(2007)  
Conjunto de datos vectoriales de uso del suelo y vegetación. Escala 1:250 000. Serie VII INEGI(2018)  
Estimación del Grado de Rezago Social a nivel Localidad, CONEVAL (2021)  
Conjunto de datos vectoriales de uso del suelo y vegetación. Serie VII., INEGI (2021).  
\*Disponibilidad de Agua Subterránea, Comisión Nacional del Agua, Dirección Local en Nayarit, actualización a 2023.  
Programa de Ordenamiento Ecológico de Nayarit, CENITT (2023)

|                     |                  |
|---------------------|------------------|
| Región Territorial: | Sierra           |
| Región Hidrológica: | Lerma - Santiago |
| Cuenca:             | R. Huaynamota    |
| Región Ecológica    | Sierra Norte     |
| Municipio:          | Del Nayar, 100 % |

| Pendiente:   | Elevación    |
|--------------|--------------|
| Máxima Media | Máxima Media |
| 76.18 25.35  | 2194 1479    |

\*Disponibilidad de agua subterránea:

| Clima                                     | Geoforma                      |
|---|-------------------------------|
| Semicálido Subhúmedo Con Lluvia De Verano | Sierra Altamente Diseccionada |

### Conbertura de suelo

