

- Línea de costa
- Límite geoestadístico Estatal
- Límite geoestadístico Municipal
- Región ecológica
- Unidad de gestión
- Nombre de municipio
- Sierra Norte
- 01015
- Clave de regiones ecologicas
- Clave de unidad de gestión

### Cobertura Predominate

Forestal/Agropecuario

### Clave del Modelo Ecológico

E-15-M-FAgP-CA

### Política

Clave	Primaria	Secundaria
CA	Conservación	Aprovechamiento

### Estrategias

Am01, Am02, Am04, Am05, Am06, Am07, Am08, Am09, Am10, Am11, Am12, Am13, Am14, Mtf01, Sc01, Sc02, Sc03, Sc04, Sc06, Sc07, Ec01, Ec02, Ec03, Ec04, Ec06, Ec07, Ec08, Ec11, Ec16, Ec17

### Líneamientos:

**LCN01** - Garantizar la conservación de la biodiversidad y las funciones ecológicas de los ecosistemas a mediano y largo plazo, a través de un adecuado manejo ambiental que incluya el monitoreo de especies enlistadas en la NOM 059. Conservar el 56.6% de vegetación de selva.

**LAPS04** - Se establece el aprovechamiento de la ganadería estabulada y semiestabulada, para lo cual se mantiene en un 21.5% la superficie de pastizal, así como el aprovechamiento sustentable de unidades de producción pecuarias dentro de la UGA.

**LAPS02** - Mantener el aprovechamiento sustentable en las zonas donde se han llevado a cabo actividades agropecuarias tradicionales, es necesario implementar estrategias que impulsen el aumento en la productividad. El 11.1% de agricultura se mantiene con este uso.

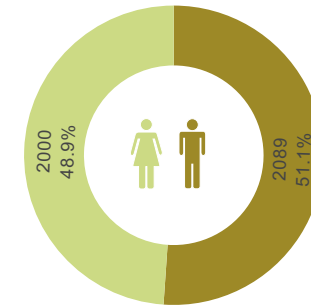

4,151 Habitantes



Habitantes X ha

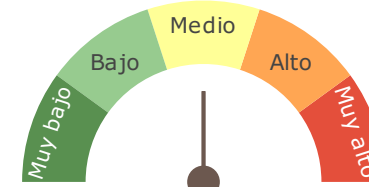

Grado de rezago social



16,663 ha

Superficie

### Fragilidad Ambiental

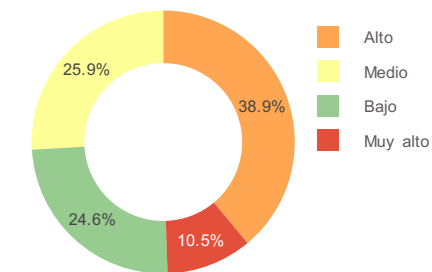
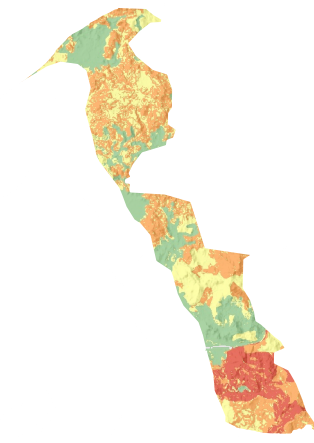

### Suelos Dominates

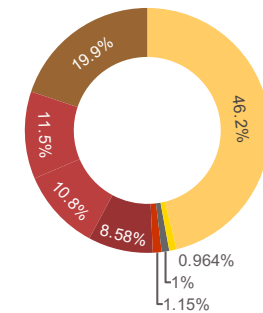
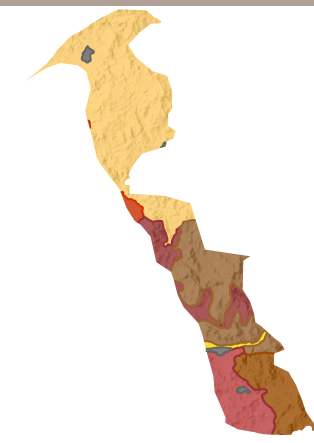

- Cambisol
- Umbrisol
- Nitisol
- Acrisol
- Luvisol
- Phaeozem
- Technosol



Fuente: Elaboración propia con información de:  
Marco Geoestadístico Estatal, INEGI (2021)  
Censo de Población y Vivienda, INEGI (2020)  
Conjunto de Datos Vectorial Edafológico.  
Escala 1:250 000 Serie II, serie II INEGI(2007)  
Conjunto de datos vectoriales de uso del suelo y vegetación. Escala 1:250 000. Serie VII INEGI(2018)  
Estimación del Grado de Rezago Social a nivel Localidad, CONEVAL (2021)  
Conjunto de datos vectoriales de uso del suelo y vegetación. Serie VII., INEGI (2021).  
\*Disponibilidad de Agua Subterránea, Comisión Nacional del Agua, Dirección Local en Nayarit, actualización a 2023.  
Programa de Ordenamiento Ecológico de Nayarit, CENITT (2023)

Región Territorial:	Norte
Región Hidrológica:	Presidio - San Pedro
Cuenca:	R. Acaponeta
Región Ecológica	Sierra Norte
Municipio:	Rosamorada, 75 % Ruíz, 25 %

Pendiente:		Elevación	
Máxima	Media	Máxima	Media
62.7	14.09	905	167

\*Disponibilidad de agua subterránea:

Clima	Geoforma
Cálido Subhúmedo Con Lluvia De Verano	Lomerío De Piedemonte

### Conbertura de suelo

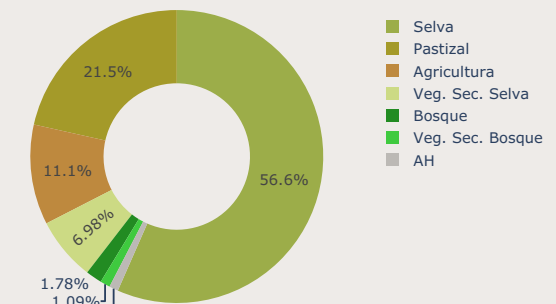

- Selva
- Pastizal
- Agricultura
- Veg. Sec. Selva
- Bosque
- Veg. Sec. Bosque
- AH

