

- Línea de costa
- Límite geoestadístico Estatal
- Límite geoestadístico Municipal
- Región ecológica
- Unidad de gestión
- Nombre de municipio
- Llanura Costera
- Clave de regiones ecologicas
- Clave de unidad de gestión

Política		
Clave	Primaria	Secundaria
AC	Aprovechamiento	Conservación

Clave del Modelo Ecológico		
E-46-M-AgPFMi-AC		

**Estrategias**

Am01, Am02, Am05, Am09, Am11, Am12, Am14, Am17, Am18, Mtf01, Sc03, Sc04, Sc05 Sc07, Ec01, Ec02, Ec03, Ec04, Ec06, Ec07, Ec08, Ec09, Ec10, Ec11, Ec16, Ec17

**Líneamientos:**

**LAPS01** - Fortalecer el aprovechamiento sustentable en las zonas donde se han llevado a cabo actividades primarias, es necesario implementar estrategias que impulsen el aumento en la productividad. El 47% de superficie de agricultura de temporal se mantiene con este uso.

**LCN01** - Garantizar la conservación de la biodiversidad y las funciones ecológicas de los ecosistemas a mediano y largo plazo, a través de un adecuado manejo ambiental que incluya el monitoreo de especies enlistadas en la NOM 059. Conservar el 30.5% de vegetación selva.

**LRN01** - Consolidar el aprovechamiento sustentable de las actividades extractivas de minerales metálicos y no metálicos, implementando un manejo ambiental adecuado que incluya la restauración de la cobertura vegetal en las zonas de extracción una vez concluido el periodo de concesión. Además, se debe garantizar la rehabilitación de los servicios ambientales para asegurar la conservación a largo plazo de los ecosistemas afectados por estas actividades extractivas. Es importante promover prácticas sostenibles y responsables en el uso de los recursos naturales, minimizando el impacto ambiental negativo y asegurando la preservación de la biodiversidad y las funciones ecológicas.

Cobertura Predominate
Agropecuario/Forestal/Mineria

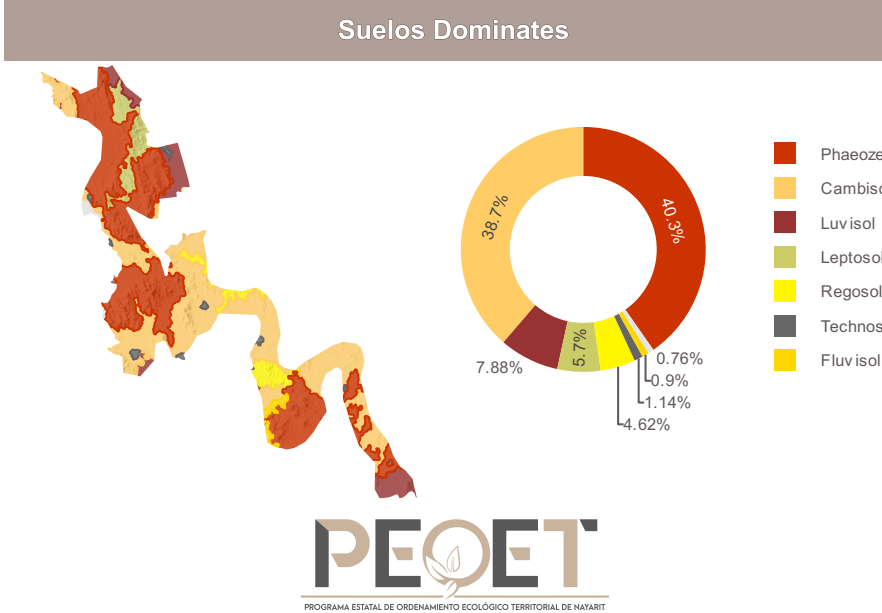
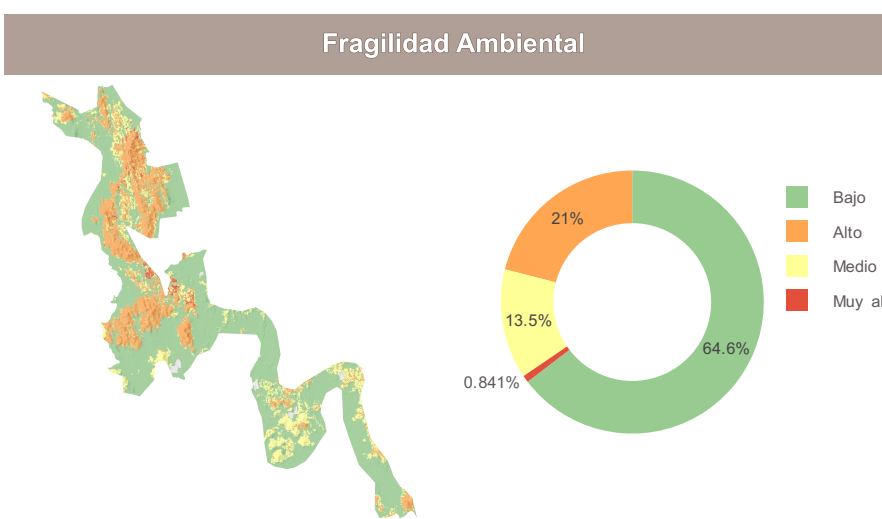
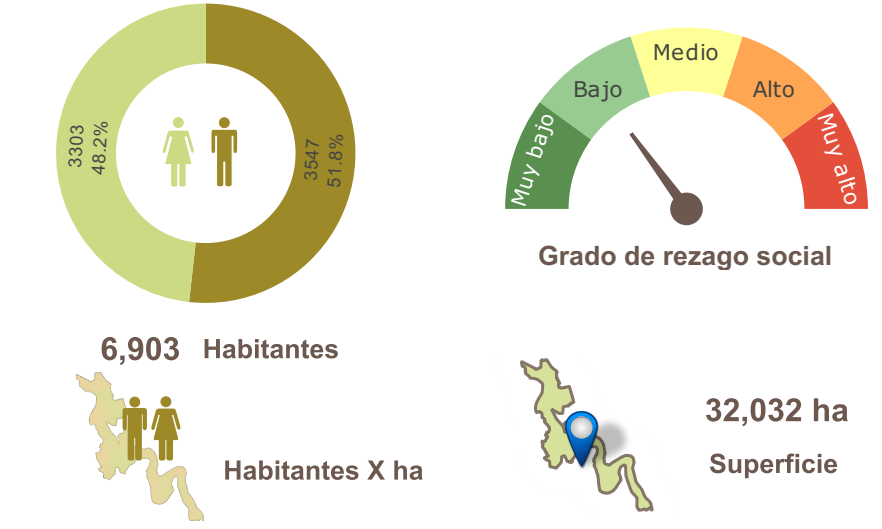

**PEOET**  
PROGRAMA ESTATAL DE ORDENAMIENTO ECOLÓGICO TERRITORIAL DE NAYARIT

Fuente: Elaboración propia con información de:  
Marco Geoestadístico Estatal, INEGI (2021)  
Censo de Población y Vivienda, INEGI (2020)  
Conjunto de Datos Vectorial Edafológico.  
Escala 1:250 000 Serie II, serie II INEGI(2007)  
Conjunto de datos vectoriales de uso del suelo y vegetación. Escala 1:250 000. Serie VII INEGI(2018)  
Estimación del Grado de Rezago Social a nivel Localidad, CONEVAL (2021)  
Conjunto de datos vectoriales de uso del suelo y vegetación. Serie VII., INEGI (2021).  
\*Disponibilidad de Agua Subterránea, Comisión Nacional del Agua, Dirección Local en Nayarit, actualización a 2023.  
Programa de Ordenamiento Ecológico de Nayarit, CENITT (2023)

Región Territorial:	Norte		
Región Hidrológica:	Presidio - San Pedro		
Cuenca:	R. Acaponeta		
Región Ecológica	Llanura Costera		
Municipio:	Rosamorada, 70 % Tecuala, 30 %		
Pendiente:	Elevación		
Máxima	Media	Máxima	Media
63.73	7.5	438	41
*Disponibilidad de agua subterránea:			

Clima	Geoforma
Cálido Subhúmedo Con Lluvia De Verano	Llanura Alta

