

<b>Cobertura Predominate</b>
<b>Agropecuario/Forestal</b>
<b>Clave del Modelo Ecológico</b>
<b>E-48-AgPF-AC</b>

<b>Política</b>
-----------------

Clave	Primaria	Secundaria
AC	Aprovechamiento	Conservación

<b>Estrategias</b>
--------------------

Am01, Am02, Am05, Am09, Am11, Am12, Am14, Am17, Am18, Mtf01, Sc03, Sc04, Sc05 Sc07, Ec01, Ec02, Ec03, Ec04, Ec06, Ec07, Ec08, Ec09, Ec10, Ec11

<b>Líneamientos:</b>
----------------------

**LAPS01** - Fortalecer el aprovechamiento sustentable en las zonas donde se han llevado a cabo actividades primarias, es necesario implementar estrategias que impulsen el aumento en la productividad. El 68.4% de superficie de agricultura de temporal se mantiene con este uso.

**LAPS03** - Se mantiene la superficie ocupada por granjas de acuicultura, restringiendo su crecimiento, de igual forma se establece que la actividad pesquera se lleve a cabo de forma sustentable.

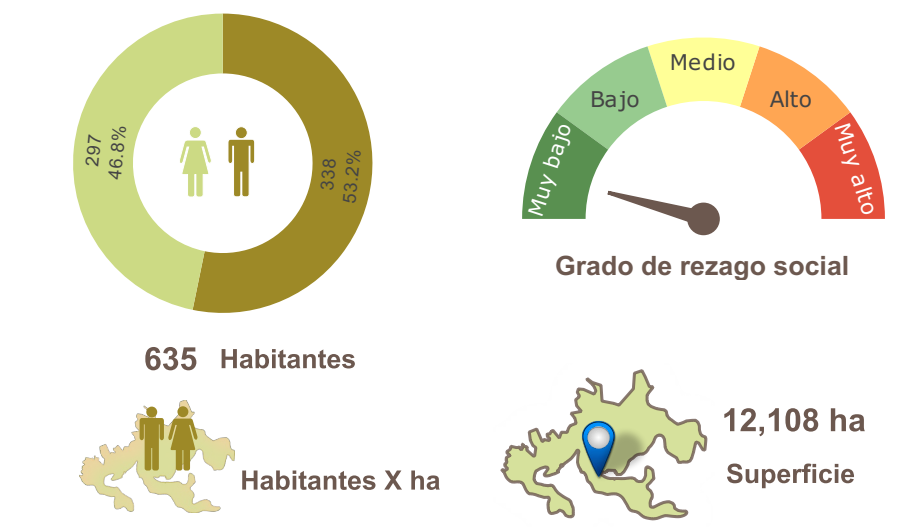

### Fragilidad Ambiental

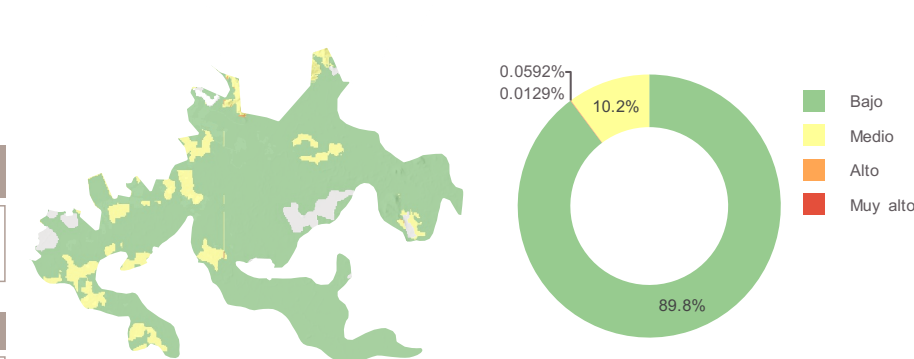

### Suelos Dominates

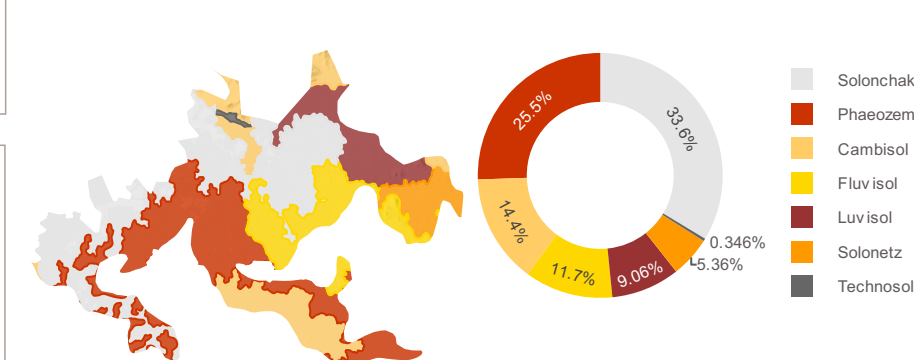

Fuente: Elaboración propia con información de:  
 Marco Geoestadístico Estatal, INEGI (2021)  
 Censo de Población y Vivienda, INEGI (2020)  
 Conjunto de Datos Vectorial Edafológico.  
 Escala 1:250 000 Serie II, serie II INEGI(2007)  
 Conjunto de datos vectoriales de uso del suelo y vegetación. Escala 1:250 000. Serie VII INEGI(2018)  
 Estimación del Grado de Rezago Social a nivel Localidad, CONEVAL (2021)  
 Conjunto de datos vectoriales de uso del suelo y vegetación. Serie VII., INEGI (2021).  
 \*Disponibilidad de Agua Subterránea, Comisión Nacional del Agua, Dirección Local en Nayarit, actualización a 2023.  
 Programa de Ordenamiento Ecológico de Nayarit, CENITT (2023)

Región Territorial:	Norte
Región Hidrológica:	Presidio - San Pedro
Cuenca:	R. Acaponeta
Región Ecológica	Llanura Costera
Municipio:	Rosamorada, 100 %

Pendiente:		Elevación	
Máxima	Media	Máxima	Media
62.31	0.96	304	2

\*Disponibilidad de agua subterránea:

<b>Clima</b>	<b>Geoforma</b>
<b>Cálido Subhúmedo Con Lluvia De Verano</b>	<b>Llanura Media Fluvio-Lacustre</b>

### Conbertura de suelo

