

Cobertura Predominate
Agropecuario/Forestal
Clave del Modelo Ecológico
E-50-M-AgPF-AR

Política

Clave	Primaria	Secundaria
AR	Aprovechamiento	Restauración

Estrategias

Am01, Am02, Am05, Am09, Am11, Am12, Am14, Am17, Am18, Mtf01, Sc03, Sc04, Sc05 Sc07, Ec01, Ec02, Ec03, Ec04, Ec06, Ec07, Ec08, Ec09, Ec10, Ec11, Ec16, Ec17

Lineamientos:

LAPS01 - Fortalecer el aprovechamiento sustentable en las zonas donde se han llevado a cabo actividades primarias, es necesario implementar estrategias que impulsen el aumento en la productividad. El 43.9% de superficie de agricultura de temporal se mantiene con este uso.

LAPS04 - Se establece el aprovechamiento de la ganadería estabulada y semiestabulada, para lo cual se mantiene en un 40.4% la superficie de pastizal.

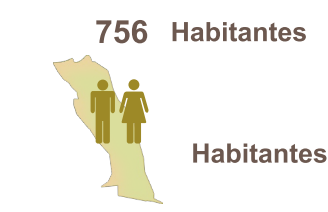
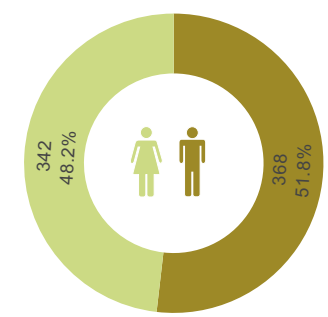

Habitantes X ha

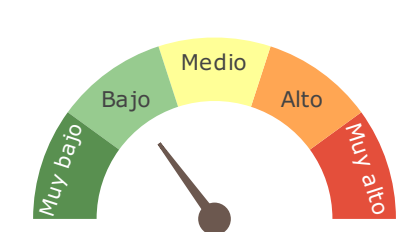

Grado de rezago social

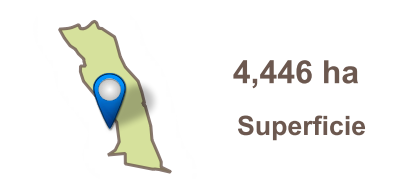

Fragilidad Ambiental

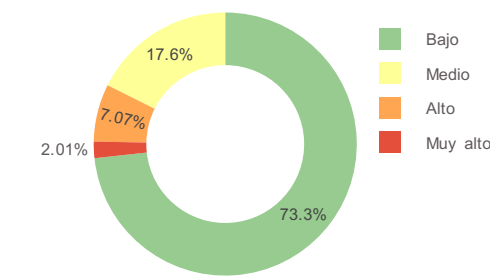
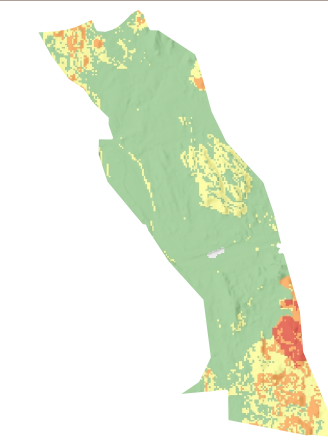

Suelos Dominates

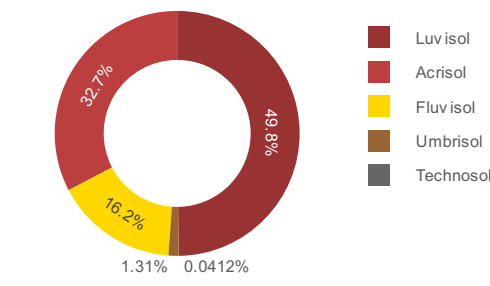

Región Territorial:	Norte
Región Hidrológica:	Presidio - San Pedro
Cuenca:	R. San Pedro
Región Ecológica	Llanura Costera
Municipio:	Rosamorada, 57 % Ruíz, 43 %

Pendiente:		Elevación	
Máxima	Media	Máxima	Media
42.98	5.66	199	54

*Disponibilidad de agua subterránea:

Clima	Geoforma
Cálido Subhúmedo Con Lluvia De Verano	Llanura Alta

Conbertura de suelo

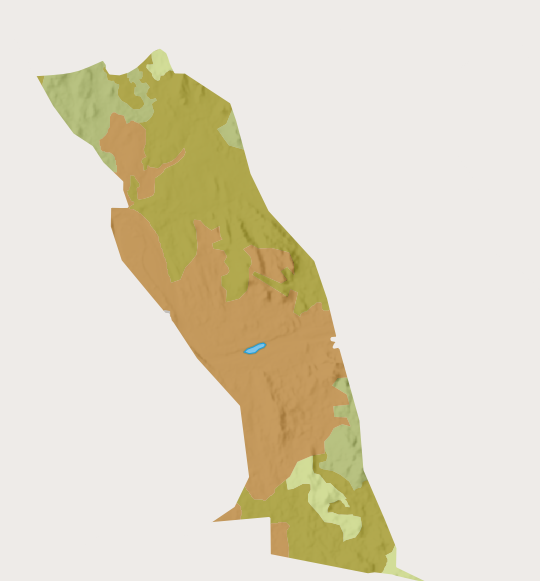
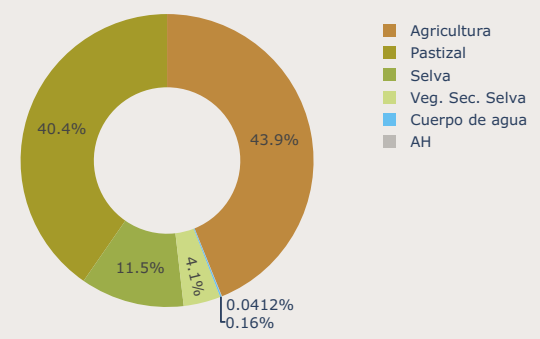

Fuente: Elaboración propia con información de:
Marco Geoestadístico Estatal, INEGI (2021)
Censo de Población y Vivienda, INEGI (2020)
Conjunto de Datos Vectorial Edafológico.
Escala 1:250 000 Serie II, serie II INEGI(2007)
Conjunto de datos vectoriales de uso del suelo y vegetación. Escala 1:250 000. Serie VII NEGI(2018)
Estimación del Grado de Rezago Social a nivel Localidad, CONEVAL (2021)
Conjunto de datos vectoriales de uso del suelo y vegetación. Serie VII., INEGI (2021).
*Disponibilidad de Agua Subterránea, Comisión Nacional del Agua, Dirección Local en Nayarit, actualización a 2023.
Programa de Ordenamiento Ecológico de Nayarit, CENITT (2023)

