

Cobertura Predominate
ANP/Agropecuario
Clave del Modelo Ecológico
E-44-ANPMi-PR

Política

Clave	Primaria	Secundaria
PR	Protección	Restauración

Estrategias

Am01, Am02, Am03, Am04, Am05, Am06, Am07, Am08, Am09, Am10, Am11, Am12, Am13, Am14, Mtf01, Sc0, Sc02, Sc03, Sc04, Sc06, Sc07, Ec02, Ec06, Ec07, Ec09, Ec10, Ec11, Ec12

Líneamientos:

LPT03 - Llevar a cabo una gestión efectiva en la Área Natural Protegida (ANP), siguiendo el plan de manejo establecido y decretado. Esto implica llevar a cabo todas las acciones y estrategias contempladas en el plan, con el fin de garantizar la conservación y protección de los recursos naturales presentes en la ANP. Es importante destacar que este plan de manejo debe ser revisado y actualizado periódicamente, para asegurar su pertinencia y eficacia. Además, se debe contar con un equipo de profesionales capacitados y comprometidos con la gestión ambiental, que puedan implementar adecuadamente las medidas y estrategias necesarias. De esta manera, se puede lograr una gestión responsable y sostenible de la ANP, contribuyendo así a la conservación de la biodiversidad y los ecosistemas presentes en ella.

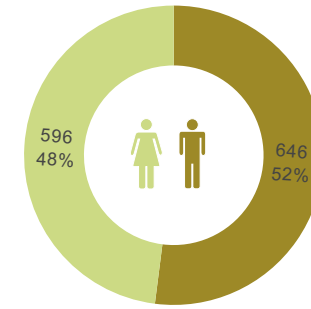

1,332 Habitantes

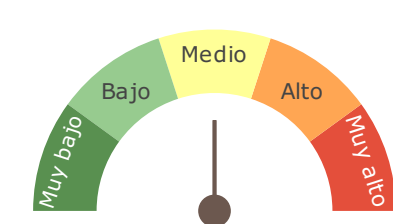

Grado de rezago social

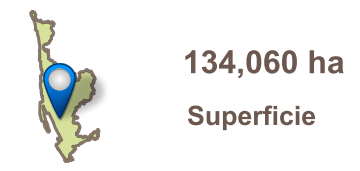

Fragilidad Ambiental

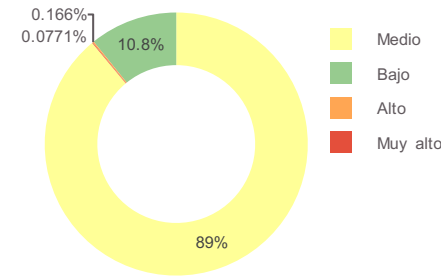
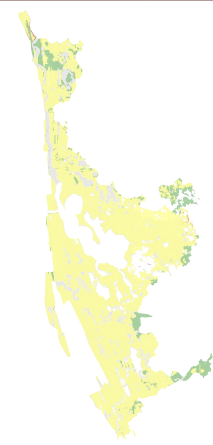

Suelos Dominates

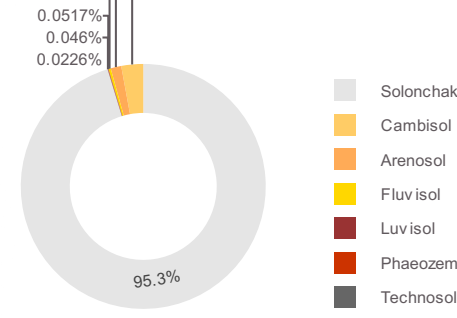

Región Territorial:	Norte
Región Hidrológica:	Presidio - San Pedro
Cuenca:	R. Acaponeta
Región Ecológica	Llanura Costera
Municipio:	Santiago Ixcuintla, 36 % Rosamorada, 28 % Tecuala, 26 % Tuxpan, 9 %

Pendiente:		Elevación	
Máxima	Media	Máxima	Media
27.91	0.15	52	1

*Disponibilidad de agua subterránea:

Clima	Geoforma
Cálido Subhúmedo Con Lluvia De Verano	Llanura Muy Baja Marino-Lacustre

Conbertura de suelo

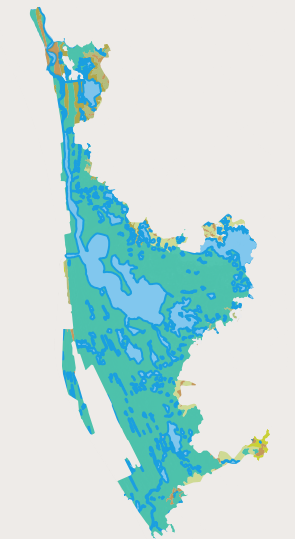
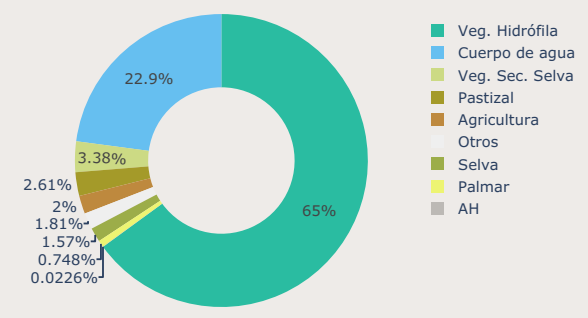

Fuente: Elaboración propia con información de:
Marco Geoestadístico Estatal, INEGI (2021)
Censo de Población y Vivienda, INEGI (2020)
Conjunto de Datos Vectorial Edafológico.
Escala 1:250 000 Serie II, serie II INEGI(2007)
Conjunto de datos vectoriales de uso del suelo y vegetación. Escala 1:250 000. Serie VII NEGI(2018)
Estimación del Grado de Rezago Social a nivel Localidad, CONEVAL (2021)
Conjunto de datos vectoriales de uso del suelo y vegetación. Serie VII., INEGI (2021).
*Disponibilidad de Agua Subterránea, Comisión Nacional del Agua, Dirección Local en Nayarit, actualización a 2023.
Programa de Ordenamiento Ecológico de Nayarit, CENITT (2023)