

Cobertura Predominate
Forestal/Agropecuario
Clave del Modelo Ecológico
E-38-M-FAgP-PA

Política

Clave	Primaria	Secundaria
PA	Protección	Aprovechamiento

Estrategias

Am01, Am02, Am03, Am04, Am05, Am06, Am07, Am08, Am09, Am10, Am11, Am12, Am13, Am14, Mtf01, Sc0, Sc02, Sc03, Sc04, Sc06, Sc07, Ec02, Ec06, Ec07, Ec09, Ec10, Ec11, Ec12

Líneamientos:

LPT01 - Preservar los ecosistemas, implementando un adecuado manejo ambiental que garantice la conservación de su biodiversidad y funciones ecológicas a largo plazo. Mantener la densidad del 37.7% de bosque y duplicar el 12.1% de vegetación secundaria de bosque, establecer el Decreto y Plan de Manejo para la propuesta de ANP del Volcán Sanganguey que forma parte de esta UGA.

LAPS01 - Fortalecer el aprovechamiento sustentable en las zonas donde se han llevado a cabo actividades primarias, es necesario implementar estrategias que impulsen el aumento en la productividad. El 36.3% de superficie de agricultura de temporal se mantiene con este uso.

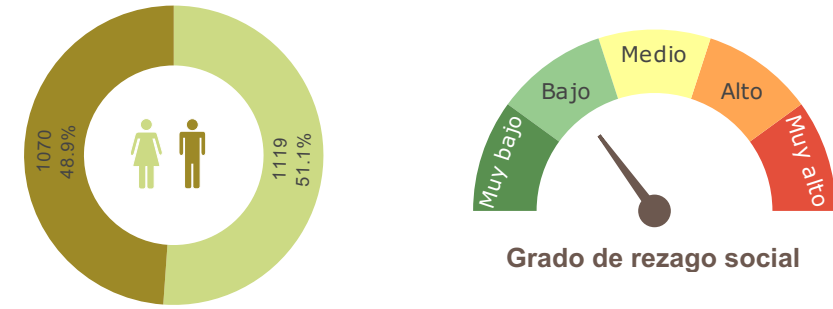

Fragilidad Ambiental

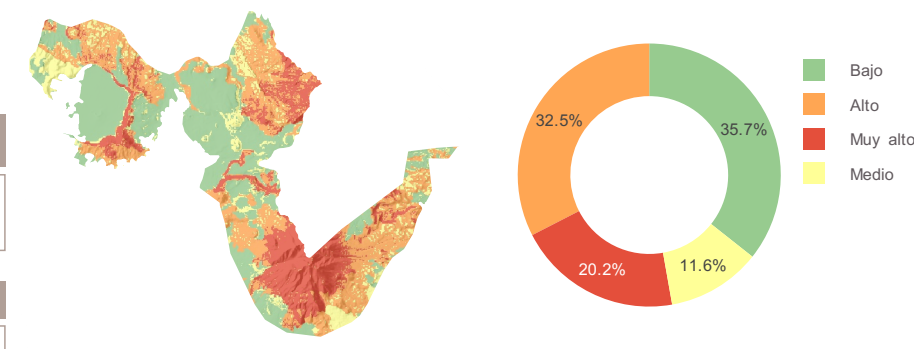

Suelos Dominates

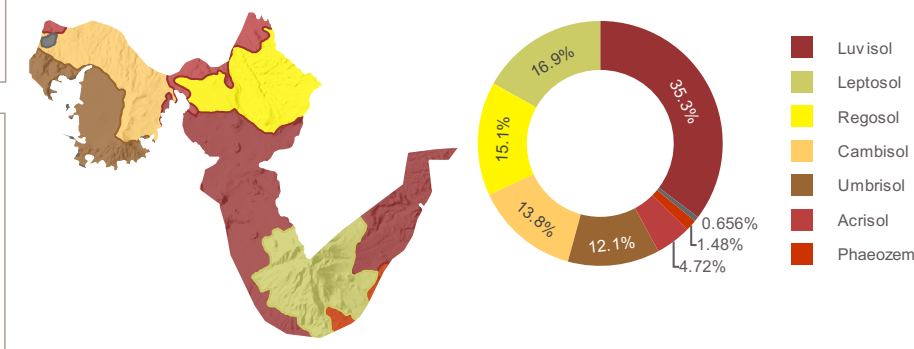

Fuente: Elaboración propia con información de:
Marco Geoestadístico Estatal, INEGI (2021)
Censo de Población y Vivienda, INEGI (2020)
Conjunto de Datos Vectorial Edafológico.
Escala 1:250 000 Serie II, serie II INEGI(2007)
Conjunto de datos vectoriales de uso del suelo y vegetación. Escala 1:250 000. Serie VII INEGI(2018)
Estimación del Grado de Rezago Social a nivel Localidad, CONEVAL (2021)
Conjunto de datos vectoriales de uso del suelo y vegetación. Serie VII., INEGI (2021).
*Disponibilidad de Agua Subterránea, Comisión Nacional del Agua, Dirección Local en Nayarit, actualización a 2023.
Programa de Ordenamiento Ecológico de Nayarit, CENITT (2023)

Región Territorial:	Centro
Región Hidrológica:	Lerma - Santiago
Cuenca:	R. Santiago - Aguamilpa
Región Ecológica	Cinturón Volcánico
Municipio:	Tepic, 83 % Santa María del Oro, 17 %

Pendiente:		Elevación	
Máxima	Media	Máxima	Media
67.97	12.72	2340	1061

*Disponibilidad de agua subterránea:

Clima	Geoforma
Semicálido Subhúmedo Con Lluvia De Verano	Montañas, Escudos Y Calderas

Conbertura de suelo

