

Política			
Clave	Primaria	Secundaria	
PC	Protección	Conservación	

Clave del Modelo Ecológico		
E-18-F-Pc		

Estrategias	
Am01, Am02, Am03, Am04, Am05, Am06, Am07, Am08, Am09, Am10, Am11, Am12, Am13, Am14, Mtf01, Sc0, Sc02, Sc03, Sc04, Sc05, Sc06, Sc07, Ec02, Ec06, Ec07, Ec09 Ec10, Ec11, Ec12	

Lineamientos:	
LPT01 - Preservar los ecosistemas, implementando un adecuado manejo ambiental que garantice la conservación de su biodiversidad y funciones ecológicas a largo plazo. Mantener la densidad del 41.9% de selva y y mantener la densidad del 23.4% de vegetación secundaria de selva y 23.1% de vegetación secundaria de bosque y duplicar el 8.6% de vegetación secundaria de selva.	

Cobertura Predominate	
Forestal	

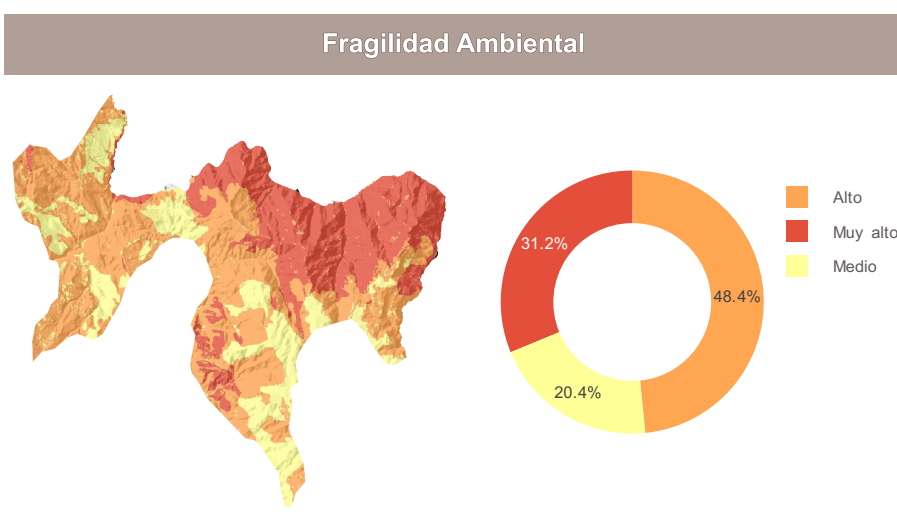

Región Territorial:	Sierra
Región Hidrológica:	Jerma - Santiago
Cuenca:	R. Huaynamota
Región Ecológica	Sierra Norte
Municipio:	La Yesca, 85 % Del Nayar, 15 %

Pendiente:		Elevación	
Máxima	Media	Máxima	Media
70.79	26.99	2106	1149

\*Disponibilidad de agua subterránea:

Clima	Geoforma
Cálido Subhúmedo Con Lluvia De Verano	Sierra Altamente Diseccionada

Conbertura de suelo	
---------------------	--

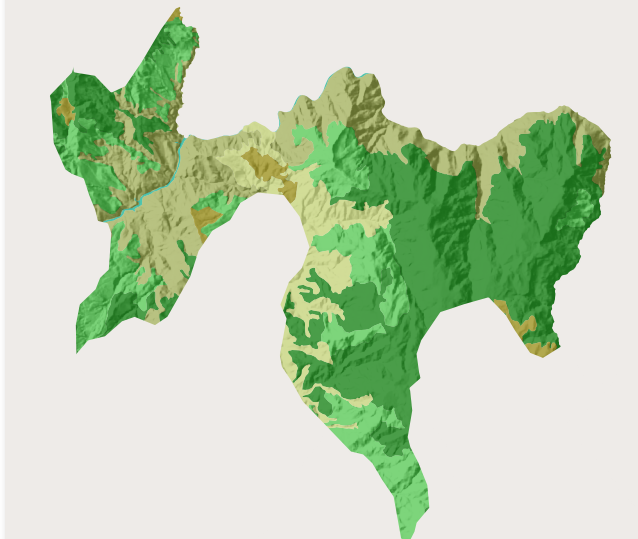
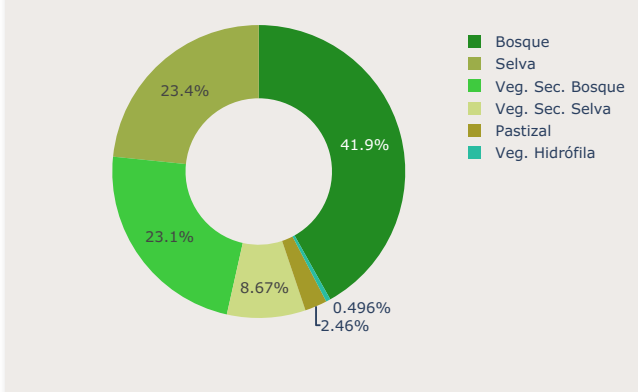

Fuente: Elaboración propia con información de:  
Marco Geoestadístico Estatal, INEGI (2021)  
Censo de Población y Vivienda, INEGI (2020)  
Conjunto de Datos Vectorial Edafológico.  
Escala 1:250 000 Serie II, serie II INEGI(2007)  
Conjunto de datos vectoriales de uso del suelo y vegetación. Escala 1:250 000. Serie VII INEGI(2018)  
Estimación del Grado de Rezago Social a nivel Localidad, CONEVAL (2021)  
Conjunto de datos vectoriales de uso del suelo y vegetación. Serie VII., INEGI (2021).  
\*Disponibilidad de Agua Subterránea, Comisión Nacional del Agua, Dirección Local en Nayarit, actualización a 2023.  
Programa de Ordenamiento Ecológico de Nayarit, CENITT (2023)

