

Cobertura Predominate
Forestal
Clave del Modelo Ecológico
E-21-F-Cr

### Política

Clave	Primaria	Secundaria
CR	Conservación	Restauración

### Estrategias

Am01, Am02, Am04, Am05, Am06, Am07, Am08, Am09, Am10, Am11, Am12, Am13, Am14, Mtf01, Sc01, Sc02, Sc03, Sc04, Sc06, Sc07, Ec01, Ec02, Ec03, Ec04, Ec06, Ec07, Ec08, Ec09, Ec10, Ec11, Ec16, Ec17

### Líneamientos:

**LCN01 - Garantizar la conservación de la biodiversidad y las funciones ecológicas de los ecosistemas a mediano y largo plazo, a través de un adecuado manejo ambiental que incluya el monitoreo de especies enlistadas en la NOM 059. Conservar el 58.7% de bosque, y mantener la densidad del 27.8% de vegetación secundaria de bosque.**

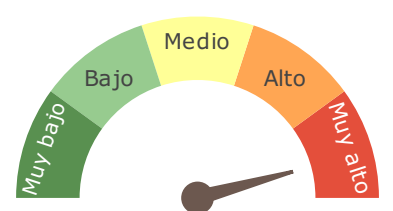
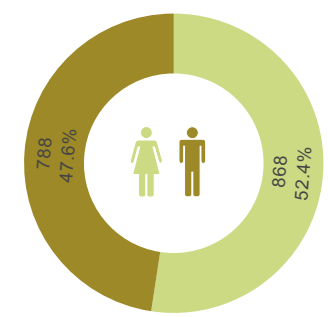

**1,738** Habitantes



Habitantes X ha



**21,793 ha** Superficie

### Fragilidad Ambiental

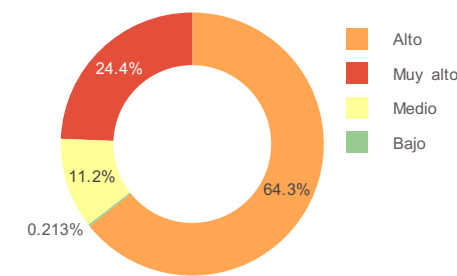

### Suelos Dominates

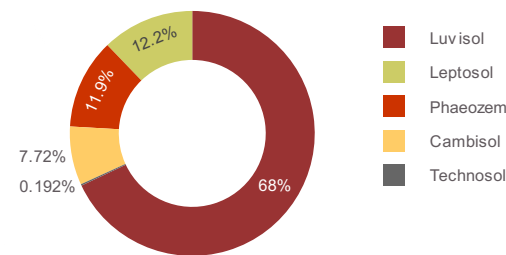
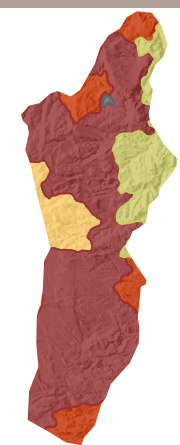

Región Territorial:	Sierra
Región Hidrológica:	Jerma - Santiago
Cuenca:	R. Huaynamota
Región Ecológica	Sierra Norte
Municipio:	La Yesca, 100 %

Pendiente:		Elevación	
Máxima	Media	Máxima	Media
67.03	17.5	2200	1439

\*Disponibilidad de agua subterránea:

Clima	Geoforma
Semicálido Subhúmedo Con Lluvia De Verano	Lomerío De Piedemonte

### Conbertura de suelo

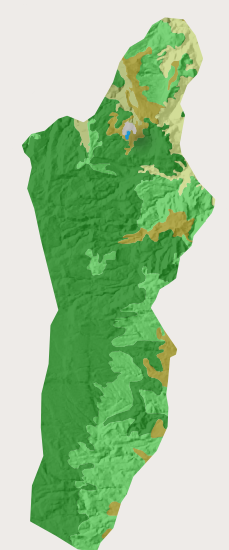
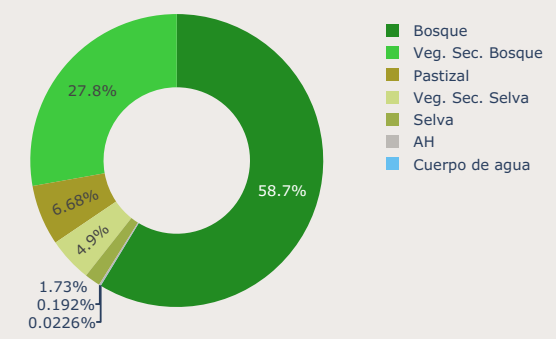

Fuente: Elaboración propia con información de:  
Marco Geoestadístico Estatal, INEGI (2021)  
Censo de Población y Vivienda, INEGI (2020)  
Conjunto de Datos Vectorial Edafológico.  
Escala 1:250 000 Serie II, serie II INEGI(2007)  
Conjunto de datos vectoriales de uso del suelo y vegetación. Escala 1:250 000. Serie VII INEGI(2018)  
Estimación del Grado de Rezago Social a nivel Localidad, CONEVAL (2021)  
Conjunto de datos vectoriales de uso del suelo y vegetación. Serie VII., INEGI (2021).  
\*Disponibilidad de Agua Subterránea, Comisión Nacional del Agua, Dirección Local en Nayarit, actualización a 2023.  
Programa de Ordenamiento Ecológico de Nayarit, CENITT (2023)