

Cobertura Predominate
Agropecuario/Forestal/Mineria
Clave del Modelo Ecológico
E-23-M-AgPFMi-AC

Política

Clave	Primaria	Secundaria
AC	Aprovechamiento	Conservación

Estrategias

Am01, Am02, Am05, Am09, Am11, Am12, Am14, Am17, Am18, Mtf01, Sc03, Sc04, Sc05 Sc07, Ec01, Ec02, Ec06, Ec07, Ec08, Ec11

Lineamientos:

LAPS04 - Se establece el aprovechamiento sustentable de la ganadería estabulada y semiestabulada, para lo cual se mantiene en un 40.3% la superficie de pastizal.

LCN01 - Garantizar la conservación de la biodiversidad y las funciones ecológicas de los ecosistemas a mediano y largo plazo, a través de un adecuado manejo ambiental que incluya el monitoreo de especies enlistadas en la NOM 059. Conservar el 39.6% de bosque, y mantener la densidad del 11.6% de vegetación secundaria de bosque.

LRN01 - Consolidar el aprovechamiento sustentable de las actividades extractivas de minerales metálicos y no metálicos, implementando un manejo ambiental adecuado que incluya la restauración de la cobertura vegetal en las zonas de extracción una vez concluido el periodo de concesión. Además, se debe garantizar la rehabilitación de los servicios ambientales para asegurar la conservación a largo plazo de los ecosistemas afectados por estas actividades extractivas. Es importante promover prácticas sostenibles y responsables en el uso de los recursos naturales, minimizando el impacto ambiental negativo y asegurando la preservación de la biodiversidad y las funciones ecológicas.

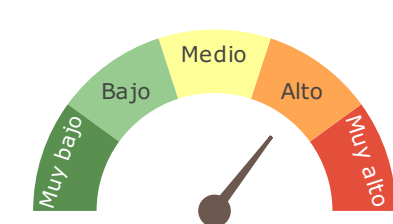
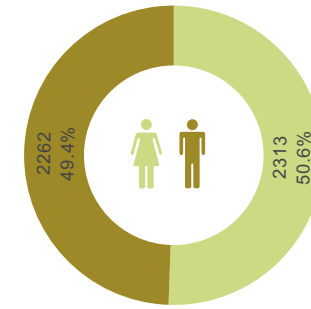

5,413 Habitantes



83,325 ha



Fragilidad Ambiental

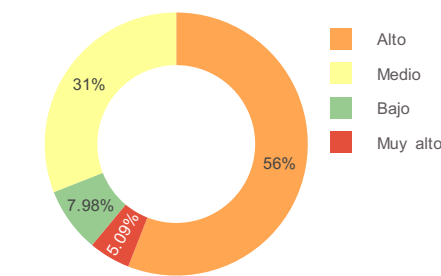
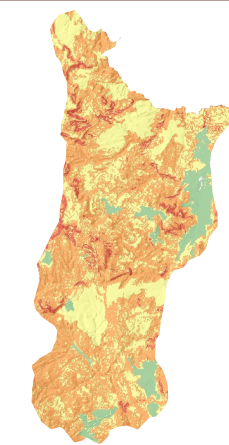

Suelos Dominates

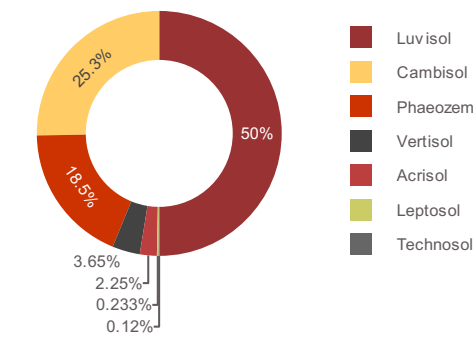
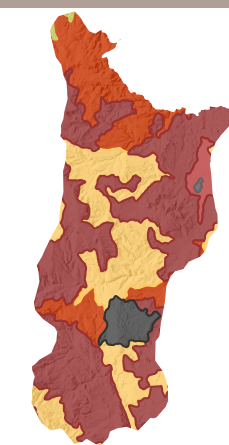

Región Territorial:	Sierra
Región Hidrológica:	Jerma - Santiago
Cuenca:	R. Huaynamota
Región Ecológica	Sierra Norte
Municipio:	La Yesca, 100 %

Pendiente:	Elevación
Máxima Media	Máxima Media
60.57 11.84	2321 1665

*Disponibilidad de agua subterránea:

Clima	Geoforma
Templado Subhúmedo Con Lluvia De Verano	Meseta

Conbertura de suelo

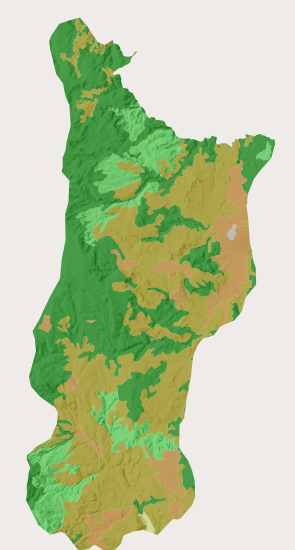
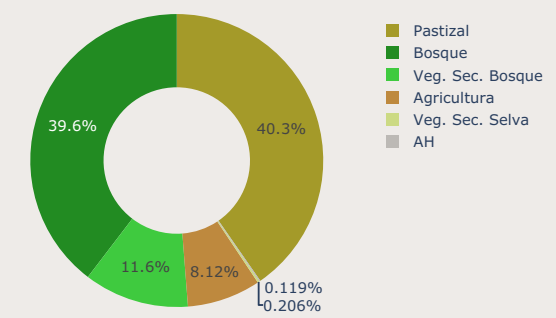

Fuente: Elaboración propia con información de:
Marco Geoestadístico Estatal, INEGI (2021)
Censo de Población y Vivienda, INEGI (2020)
Conjunto de Datos Vectorial Edafológico.
Escala 1:250 000 Serie II, serie II INEGI(2007)
Conjunto de datos vectoriales de uso del suelo y vegetación. Escala 1:250 000. Serie VII INEGI(2018)
Estimación del Grado de Rezago Social a nivel Localidad, CONEVAL (2021)
Conjunto de datos vectoriales de uso del suelo y vegetación. Serie VII., INEGI (2021).
*Disponibilidad de Agua Subterránea, Comisión Nacional del Agua, Dirección Local en Nayarit, actualización a 2023.
Programa de Ordenamiento Ecológico de Nayarit, CENITT (2023)