

— Línea de Costa
— Límite geostatístico estatal
— Límite geostatístico municipal

Region territorial
Selección
Localidad
Cabecera municipal
00428 Clave de unidad de gestión
Nombre de municipio
Nombre de cabecera municipal
Nombre de región territorial



Política	Clave	Primaria	Secundaria
	CrMCsC	Crecimiento	Mejoramiento, Consolidación, Conservación

Estrategias
Mft01, Mft02, Mft03, Mft04, Mft05, Mft06, Mft07, Mft09, Mft11, Mft12, Mft13, Mft14, Mft15, Mft16, Mft17, Mft18, Mft19, Mft20, Sc01, Sc02, sc06, Sc07, Sc08, Ec01, Ec05, Ec12, Ec13, Ec14, Ec15, Ec19, Am13, Am14, Am15, Am16, Am17

Lineamientos:

LAPUS02 - Lograr un desarrollo urbano sostenible y equilibrado en los asentamientos humanos, adoptar un enfoque policéntrico que evite el crecimiento descontrolado. Se debe contemplar el incremento de la densidad poblacional y la intensificación y diversificación de usos y servicios, sin comprometer la calidad de vida de sus habitantes. Para ello, se deben mejorar los servicios y equipamientos urbanos, garantizando una adecuada calidad de vida para todos promoviendo el uso eficiente del agua potable en la UGT y fortalecer el tratamiento de aguas residuales, apegar el manejo y tratamiento de residuos sólidos a lo establecido en las Normas Oficiales Mexicanas y mantener la calidad del aire por debajo de los límites permisibles.

LAPUS03 - Lograr un desarrollo rural sostenible en los asentamientos humanos, es necesario mejorar los servicios públicos y garantizar una adecuada calidad de vida para los habitantes de las localidades rurales, respetando los ejes de la nueva agenda urbana y respondiendo a los cambios del entorno rural. Además, es fundamental mantener la conectividad entre las ciudades de mayor jerarquía del sistema urbano-rural a través del transporte y potenciar el desarrollo económico.

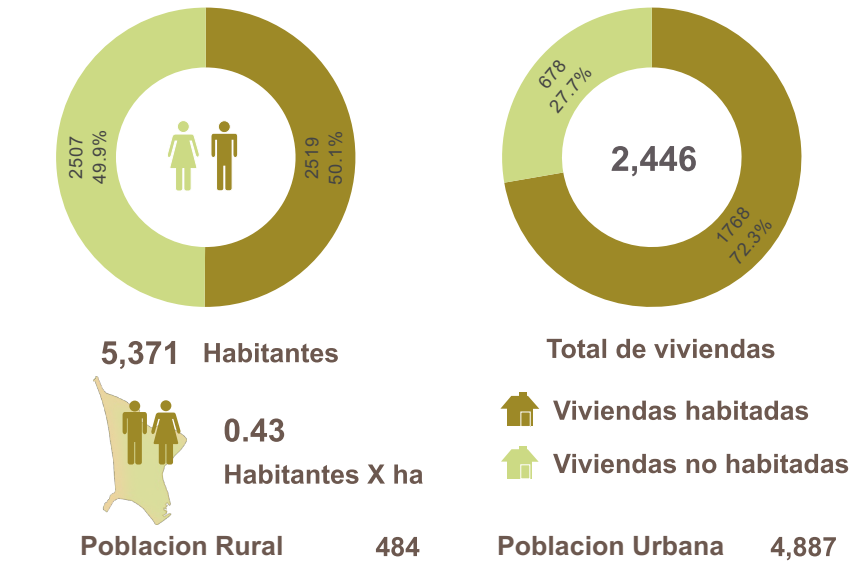

Principales Localidades:

Municipio	Localidad	Tipo	Población	Viviendas
004	0191 Zacualpan	Urbanas	4,887	2,167
004	0325 San Isidro	Rurales	257	137
004	0315 Buenavista	Rurales	140	76
004	0605 El Crucero de Chacala	Rurales	11	4
004	0407 Las Moras	Rurales	9	2
004	0637 Nuevo Amanecer	Rurales	9	31
004	0426 Los Llanitos	Rurales	9	3
004	0015 El Almacén	Rurales	7	2
004	0402 Rancho Monroy	Rurales	6	1
004	0054 El Conchal	Rurales	5	2
004	0443 El Caimanero	Rurales	4	1
004	0585 Laguna Azul [Centro de Rehabilitación]	Rurales	4	4

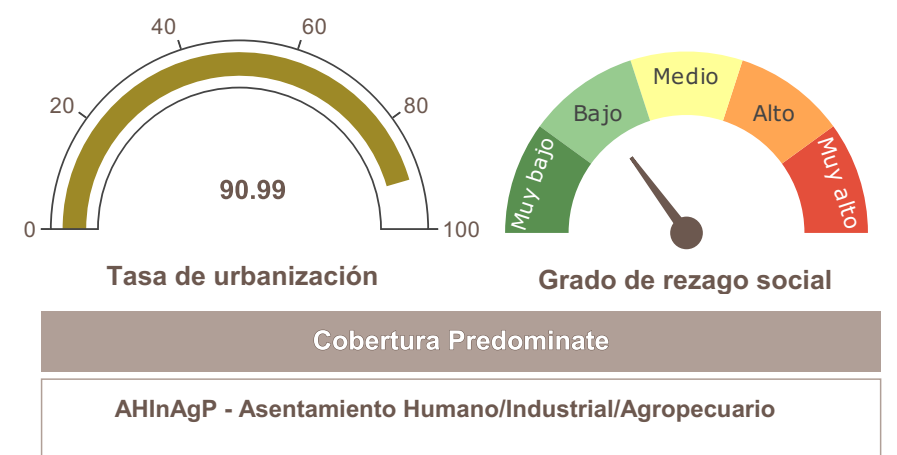

Fuente: Elaboración propia con información de:
Marco Geoestadístico Estatal, INEGI (2021)
Censo de Población y Vivienda, INEGI (2020)
Estimación del Grado de Rezago Social a nivel Localidad, CONEVAL (2021)
Conjunto de datos vectoriales de uso del suelo y vegetación. Serie VII., INEGI (2018).
Disponibilidad de Agua Subterránea*, Comisión Nacional del Agua, Dirección Local en Nayarit, actualización a 2023.
Programa de Ordenamiento Territorial de Nayarit, CENITT (2023)

Región Territorial:	Costa Sur
Región Hidrológica:	RH13 - Huicicila
Cuenca:	R. Huicicila - San Blas
Dis. Desarrollo Rural:	Compostela
Municipio:	Compostela, 100 %

Pendiente:	Elevación		
Máxima	Media	Máxima	Media
42.51	1.96	167	7

*Disponibilidad de agua subterránea:

Clima	Geoforma
Cálido Subhúmedo Con Lluvia De Verano	Llanura Media-Baja Fluvial

