

**3,155** Habitantes

**0.30**  
Habitantes X ha

**Poblacion Rural 3,155**

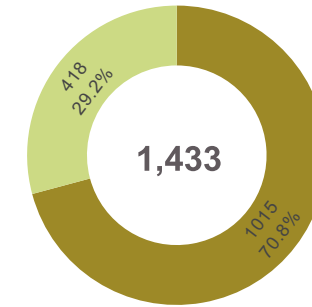

**Total de viviendas**

**Viviendas habitadas**  
**Viviendas no habitadas**

**Poblacion Urbana 0**

### Principales Localidades:

Municipio	Localidad	Tipo	Población	Viviendas
015	0025 Palmar de Cuautla	Rurales	1,043	453
016	0031 Novillero	Rurales	921	419
016	0046 San Cayetano	Rurales	796	334
016	0038 Playa Novillero	Rurales	248	145
016	0108 La Puntilla	Rurales	112	61
016	0061 Villas de la Isla	Rurales	5	1
016	0472 La Hacienda [Rancho]	Rurales	5	2
016	0216 Crucero Mata de Palapa	Rurales	4	3
015	0304 Rancho de los Doctores	Rurales	2	1
016	0110 Rancho Tranquilo	Rurales	2	1

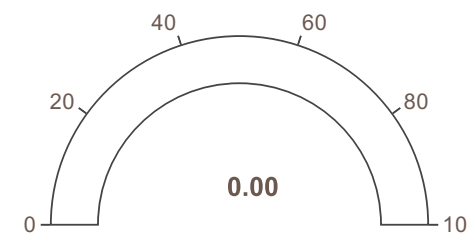

**Tasa de urbanización**

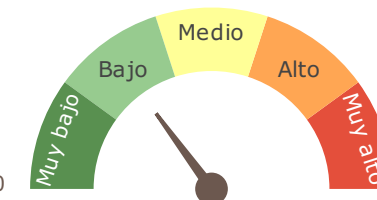

**Grado de rezago social**

**Cobertura Predominate**

**AHAgP - Asentamiento Humano/Agropecuario**



PROGRAMA ESTATAL DE ORDENAMIENTO TERRITORIAL DE NAYARIT

Fuente: Elaboración propia con información de:  
Marco Geoestadístico Estatal, INEGI (2021)  
Censo de Población y Vivienda, INEGI (2020)  
Estimación del Grado de Rezago Social a nivel Localidad, CONEVAL (2021)  
Conjunto de datos vectoriales de uso del suelo y vegetación. Serie VII., INEGI (2018).  
Disponibilidad de Agua Subterránea\*, Comisión Nacional del Agua, Dirección Local en Nayarit, actualización a 2023.  
Programa de Ordenamiento Territorial de Nayarit, CENITT (2023)

- Línea de Costa
- Límite geoestadístico estatal
- Límite geoestadístico municipal
- Region territorial
- Selección
- Localidad
- Cabecera municipal
- 01617 Clave de unidad de gestión
- Tepic Nombre de municipio
- Tepic Nombre de cabecera municipal
- Tepic Nombre de región territorial

**10,644 ha**  
**Superficie**

## Política

Clave	Primaria	Secundaria
CrM	Crecimiento	Mejoramiento

### Clave de Modelo Territorial

**T-17-M-AHAgP-CrM**

## Estrategias

Mft01, Mft02, Mft03, Mft04, Mft06, Mft07, Mft09, Mft11, Mft12, Mft13, Mft14, Mft15, Mft16, Mft17, Mft18, Mft19, Mft20, Sc01, Sc02, Sc05, Sc06, Sc07, Sc08, Ec12, Ec13, Ec14, Am13, Am14, Am15, Am17

## Lineamientos:

**LAPUS03 - Lograr un desarrollo rural sostenible en los asentamientos humanos, es necesario mejorar los servicios públicos y garantizar una adecuada calidad de vida para los habitantes de las localidades rurales, respetando los ejes de la nueva agenda urbana y respondiendo a los cambios del entorno rural. Además, es fundamental mantener la conectividad entre las ciudades de mayor jerarquía del sistema urbano-rural a través del transporte y potenciar el desarrollo económico.**

Región Territorial: **Región Costa Norte**

Región Hidrológica: **RH11 - Presidio - San Pedro**

Cuenca: **R. Acaponeta**

Dis. Desarrollo Rural: **Acaponeta**

Municipio: **Tecuala, 83 %  
Santiago Ixcuintla, 17 %**

Pendiente:

Máxima **3.95**  
Media **0.08**

Elevación

Máxima **11**  
Media **2**

\*Disponibilidad de agua subterránea:

Clima

**Cálido Subhúmedo  
Con Lluvia De Verano**

Geoforma

**Llanura Muy Baja  
Fluvio-Marina**

### Conbertura de suelo

