

- Línea de Costa
- Límite geostadístico estatal
- Límite geostadístico municipal
- Region territorial
- Selección
- Localidad
- Cabecera municipal
- 01821 Clave de unidad de gestión
- Tepic Nombre de municipio
- Tepic Nombre de cabecera municipal
- Tepic Nombre de región territorial

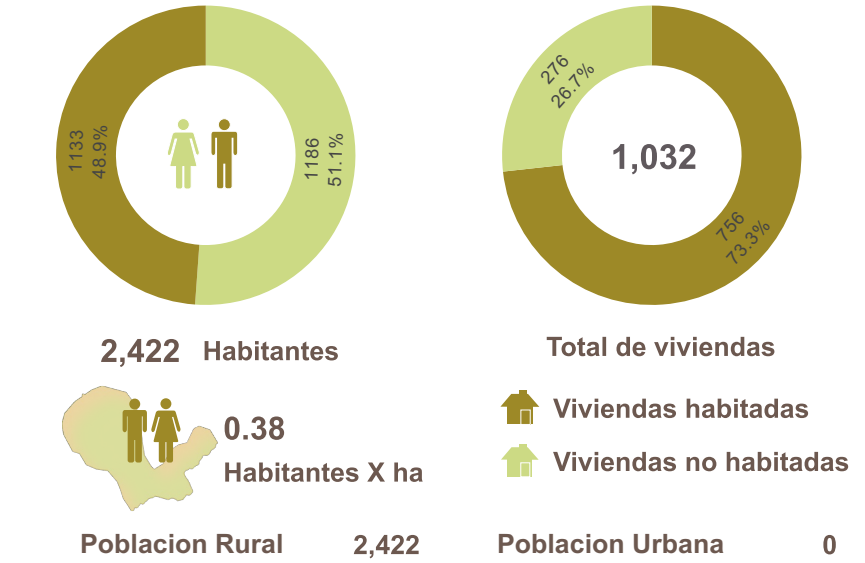

**Principales Localidades:**

Municipio	Localidad	Tipo	Población	Viviendas
018	0013 Peñas	Rurales	1,858	820
015	0046 Pantano Grande	Rurales	533	203
011	0095 Crucero de Ruíz	Rurales	11	2
018	0066 La Providencia	Rurales	9	2
011	0104 El Capomo	Rurales	6	2
011	0086 Tres Hermanos	Rurales	2	1
018	0079 Macario Villa Huerta	Rurales	2	1
018	0073 Rancho del Doctor Mercado	Rurales	1	1

Región Territorial:	<b>Norte</b>
Región Hidrológica:	<b>RH11 - Presidio - San Pedro</b>
Cuenca:	<b>R. San Pedro</b>
Dis. Desarrollo Rural:	<b>Santiago Ixcuintla</b>
Municipio:	<b>Tuxpan, 36 % Ruíz, 35 % Santiago Ixcuintla, 29 %</b>

Pendiente:		Elevación	
Máxima	Media	Máxima	Media
<b>58.27</b>	<b>6.68</b>	<b>405</b>	<b>29</b>

\*Disponibilidad de agua subterránea:

Clima	Geoforma
<b>Cálido Subhúmedo Con Lluvia De Verano</b>	<b>Llanura Alta</b>

Conbertura de suelo

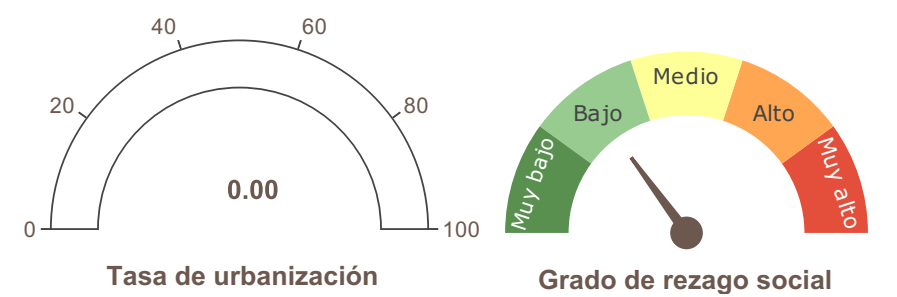
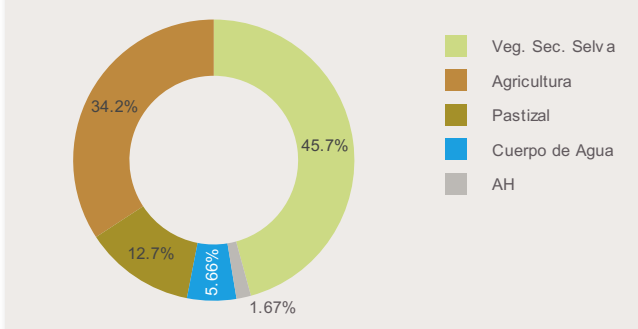

**Cobertura Predominate**

**AHFagP - Asentamiento Humano/Forestal/Agropecuario**



Fuente: Elaboración propia con información de:  
Marco Geostadístico Estatal, INEGI (2021)  
Censo de Población y Vivienda, INEGI (2020)  
Estimación del Grado de Rezago Social a nivel Localidad, CONEVAL (2021)  
Conjunto de datos vectoriales de uso del suelo y vegetación. Serie VII., INEGI (2018).  
Disponibilidad de Agua Subterránea\*, Comisión Nacional del Agua, Dirección Local en Nayarit, actualización a 2023.  
Programa de Ordenamiento Territorial de Nayarit, CENITT (2023)

Política	Clave	Primaria	Secundaria
	<b>CM</b>	<b>Conservación</b>	<b>Mejoramiento</b>

**Estrategias**

Mft01, Mft02, Mft03, Mft04, Mft06, Mft07, Mft09, Mft11, Mft12, Mft13, Mft14, Mft15, Mft16, Mft17, Mft18, Mft19, Mft20, Sc01, Sc02, Sc05, Sc06, Sc07, Sc08, Ec12, Ec13, Ec14, Am01, Am02, Am13, Am14, Am15, Am17

**Lineamientos:**

**LAPUS03 - Lograr un desarrollo rural sostenible en los asentamientos humanos, es necesario mejorar los servicios públicos y garantizar una adecuada calidad de vida para los habitantes de las localidades rurales, respetando los ejes de la nueva agenda urbana y respondiendo a los cambios del entorno rural. Además, es fundamental mantener la conectividad entre las ciudades de mayor jerarquía del sistema urbano-rural a través del transporte y potenciar el desarrollo económico.**

